



## 公益社団法人日本山岳ガイド協会

〒160-0008 東京都新宿区三栄町18番地 丸藤ビル201号

TEL: 03-3358-9806 FAX: 03-3358-9780

e-mail: [office@jfmga.com](mailto:office@jfmga.com)

平成28年 2月 2日

JMGA 正会員殿

ご関係者 各位

### ネパール大震災支援募金をいただきました皆様へご報告

公益社団法人日本山岳ガイド協会

常務理事 武川俊二

昨年4月25日にネパールで発生いたしました大地震とその余震による甚大な被害に対してご支援、ご協力いただきましてありがとうございます。とりわけ、ランタン地域における被害は甚大なものとなりました。

公益社団法人日本山岳ガイド協会では、即座に支援体制を組み、支援募金の態勢を整え会員およびご協力いただきました皆様にご連絡申し上げます。

ネパールにおける大震災は大きな国際支援の形ができ、さまざまな基金がネパールに集まりました。当協会としては、より効果的な支援の形をとるため、山岳地域への限定支援、直接現地へ届く支援を念頭に進めてまいりました。共通の考えを持つ日本の山岳団体と意見交換を行い、より大きな支援を行うために山岳団体をひとつの支援団体としてまとめ、支援を行うこととなりました。この団体は、公益社団法人日本山岳会、公益社団法人日本山岳協会、日本勤労者山岳連盟、日本ヒマラヤ・アドベンチャートラスト、日本ヒマラヤ協会および当協会の6団体となります。

この6団体で集めることのできた募金は、

日本山岳会	14,269,351 円
日本山岳協会	4,009,231 円
日本ヒマラヤ協会	901,408 円
日本山岳ガイド協会	500,000 円
勤労者山岳連盟	1,000,000 円
HATJ	300,000 円
合計	約 27,000,000 円

となりました。

6団体での協議の結果、支援先はランタン地域はランタンで30年以上に渡って活動するNGOランタンプランへ。(当会会員も活動する組織)

また、ロールワリンでの2つの学校建設費用として支援いたしました。

当会では、現段階で約110万円の支援募金をいただいております。残りの募金につきましても、山岳6団体を通じて、第二次支援として平成28年3月末までに約60万円の支援を行う予定です。

ネパールへの支援は、継続していくため、会員の皆様におかれましては、引き続きご支援をいただけますようお願いいたします。

# シミガオン学校建設現場 2015-10-15 撮影



シミガオン学校建設予定地（学校跡地）。



英国製のプレハブ建設資材。



建設資材と崩壊したゴンパ。背景ガウリシャンカール。



学校敷地（前庭）。震災直後はヘリポートとなった。



ゴンガール（車道終点付近）。



ゴンガール（中国ダム建設事務所）。

# シミガオン学校完成予定図

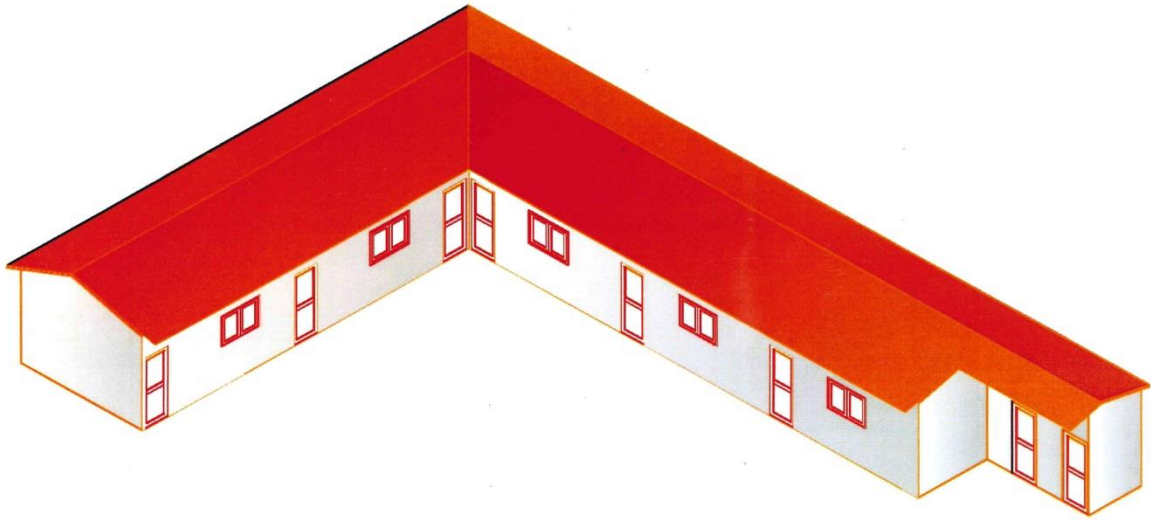

PROJECT	SHEET TITLE	SHEET NO.
Proposed safe home for <b>School, Dolkha</b>	<b>PLAN</b>	AD/02
	Designed By: Ajay Shrestha	
	Date: 2072 / /	

